香港肝臟移植協康會

自一九九一年十月瑪麗醫院成功進行本港第一宗肝臟移植後，至二零一九年底，成功移植者人數已增加至１４２５餘人，已移植和等待移植的病友極需有一個自己的組織以互相扶持，香港肝臟移植協康會因而誕生。

香港肝臟移植協康會，是一個非牟利組織。一九九八年七月在香港社團註冊，其後獲接納為慈善團體，並由香港稅務局給予慈善團體捐款豁免稅項資格。 社團註冊編號 20763

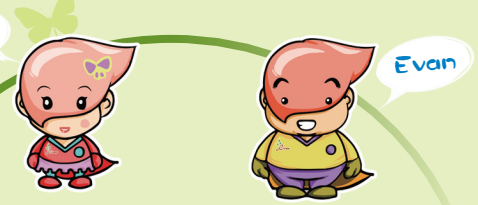

宗旨

1. 促進病友間互相交流、勉勵和支持；
2. 努力宣傳和推動器官捐贈；
3. 輔導、關心肝病患者與家屬 / 照顧者；
4. 喚起社會人士關注，積極預防肝臟疾病；
5. 增強病友信心，協助病友重投社會；
6. 推行肝臟健康教育。

服務範疇

1. 關懷探訪、鼓勵病友積極面對人生；
2. 各種聚會，發展病友社交及康體活動；
3. 舉辦健康講座，公眾健康教育 / 大型社區活動；
4. 各種形式的宣傳，推動器官捐贈；
5. 義工訓練，照顧者支援活動；
6. 推廣校園健康教育。

本會出版刊物概覽：

《天下無雙之肝康縷析》
肝臟健康教育書籍 (附 DVD)

- 本書內容豐富，題材廣泛，從肝臟基本功能說起，深入淺出，說明肝臟與日常生活的關係，教育市民從生活小節開始，愛惜肝臟這個重要的「化工廠」。
- 本書可經以下途徑索取：

本會會址	華富邨華清樓 224 - 226 室
瑪麗醫院病人資源中心	瑪麗醫院 K 座 2 樓 2-10 號房
透過郵寄索取	查詢請致電：2566 4363

活動花絮：

社區教育

支持推廣器官捐贈

義工訓練

關懷探訪

肝康大使

校園健康教育

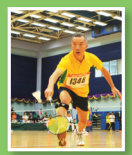
興趣 / 運動班

Liver

香港肝臟移植協康會

The Hong Kong Liver Transplant Patients' Association

復生不忘助他人

護肝小天使

本會網頁

YouTube 頻道

2566 4363

9776 0522

Facebook 專頁

Instagram

會員申請表格

個人資料

中文姓名：_____

英文姓名：_____

聯絡地址：_____

_____

聯絡電話：_____

電郵地址：_____

收取活動資訊之途徑：☐ 電郵 ☐ WhatsApp

性別：☐ 男 ☐ 女

出身日期：_____ 年 _____ 月

身份證號碼：☐ ☐☐☐

例如：A 123

是否已接受肝移植手術：

☐ 受惠者 ☐ 捐贈者 ☐ 輪候手術者 ☐ 其他

手術日期：_____

會員類別

☐ 我願意成為香港肝臟移植協康會 年度會員 HK$50 元正

☐ 我願意成為香港肝臟移植協康會 永久會員 HK$500 元正

加入義工團隊

☐ 我願意加入香港肝臟移植協康會 義工團隊

職業：_____

興趣：_____

專長：_____

申請人簽署：_____ 日期：_____

家長 / 監護人姓名：_____ 簽署：_____

與申請人之關係：_____ 電話：_____

未滿 18 歲的申請人，須由家長或監護人簽署。

入會須知

1. 申請人需填寫會員申請表格連同會員費（支票 / 銀行存款收據）郵寄、電郵或親臨本會會址辦理手續。
   年度會員費 港幣五十元正；
   永久會員費 港幣五百元正。

   繳費方法：

   * 劃線支票抬頭請寫「香港肝臟移植協康會」或「The Hong Kong Liver Transplant Patients' Association」
   * 存入本會滙豐銀行戶口帳號：518-130836-001

2. 如閣下未滿十八歲，必須得到家長或有效監護人的同意，方可向本會提供任何個人資料。
3. 成為會員者，必須詳閱「本會會章」，並同意遵守本會會章內之規定。
   會章閱覽網址：www.livertpa.org
4. 為配合香港肝臟移植協康會（本會）對內及或對外的各種活動及 / 或服務，本會可使用及 / 或保存會員申請人（閣下）提供的所有個人資料及 / 或可向本會會員及 / 或各方有關團體披露、轉移、使用及 / 或處理。
5. 會員可隨時退出 / 或終止其會籍。
   逾期而未辦理續會手續，則視作自願終止其會員資格。
6. 根據「個人資料（私隱）條例」的規定，會員有權查閱及修改所提供的個人資料；會員如有任何個人資料更改，須通知本會。

本會對上列規則有最終解釋及修訂權而無須另行通知。

如對本會有任何意見，歡迎致電 2566 4363 。

香港肝臟移植協康會
傳真：2570 7527 電郵：info@livertpa.org
地址：香港華富村華清樓 224-226 室
網址： www.livertpa.org Facebook : HKLivertpa

捐款表格

“您”的熱心捐款及支持，讓我們可以繼續為肝病患者及其照顧者服務，促進社會人士關注肝臟健康和認識肝臟疾病，加強肝臟疾病的預防和治理。努力宣傳和推動器官捐贈，讓公眾明白「器官捐贈」可重燃生命的重要性！。

我願意捐款
Yes,I am willing to give a one-off donation of：

☐ HK$2,000 ☐ HK$1,000 ☐ HK$500

☐ HK$300 ☐ HK$200 ☐ HK$_____

捐款方法 Donation Methods

☐ 劃線支票（抬頭請寫「香港肝臟移植協康會」）
支票號碼：_____

Crossed cheque (No._____) payable to "The Hong Kong Liver Transplant Patients' Association".

☐ 直接存入「香港肝臟移植協康會」匯豐銀行帳戶：518-130836-001（請連同存款收據寄回）

Banked in HKLTPA's account at HSBC : 518-130836-001（Bank-in slip/ ATM slip enclosed）

捐款港幣 $100 或以上，可憑收據申請減稅。
Donation of HK$100 or above are tax deductible with a receipt.

☐ 請寄回收據 Please send me a receipt

捐款人姓名 Name of Donor：
（先生 Mr./ 女士 Ms.）_____
手機電話 Mobile ：_____
電郵 Email ：_____
地址 Address ：_____
_____

本會是根據 < 稅務條例 > 第 88 條獲豁免繳稅屬公共性質的非牟利慈善團體。
社團註冊編號 20763

2022 年 1 月版

The Hong Kong Liver Transplant Patients' Association
Liver
香港肝臟移植協康會